



LA GESTIONE DEL RISCHIO NEL RAPPORTO CON IL MERCATO ASSICURATIVO

LUCA FRANZI
Consigliere di Amministrazione

1

Il rischio clinico, il ruolo dell'assicurazione e l'evoluzione del contesto di riferimento ...



- Oggi esiste uno stretto collegamento tra il concetto di rischio, la relativa gestione ed il mercato assicurativo
- L'evoluzione del mercato assicurativo nei secoli:
 - la fondamentale distinzione tra "ruolo sociale" e "scopo sociale"
 - il premio quale costo certo per la protezione dalle conseguenze economiche di un evento dannoso incerto ed imprevedibile
- L'evoluzione del recente passato:
 - la lamentata estremizzazione, da parte del mercato assicurativo, del proprio "ruolo sociale"
 - il lamentato eccessivo aumento dei premi, da parte del sistema sanitario
 - la mancata definizione di una strategia comune

2

Il cambiamento del rischio clinico: tra percezione e realtà ...



- Errore di valutazione del rischio o impossibilità di previsione?
 - la rapida evoluzione del contesto di riferimento e l'aumentata presa di coscienza dei propri diritti da parte degli utenti
- L'esigenza dell'individuazione di un percorso comune nella gestione del rischio clinico
 - la necessità di riportare il concetto di rischio assicurabile al suo significato originario
- Dal rischio alla concezione di rischio
 - la percezione e la realtà
 - l'errore di natura burocratica e la buona pratica clinica
- Il ruolo dei mezzi di comunicazione

3

... supportato dai numeri del fenomeno ...



Febbraio 2005

Cresce l'errore in corsia
In 4 anni + 5,76% - Maggiori rischi in ortopedia

7

... supportato dai numeri del fenomeno ...



Ottobre 2006

«Sime attendibili
ma serve un'indagine»

«Sime attendibili ma serve un'indagine»

«Sime attendibili ma serve un'indagine»

8

... dal riconoscimento del danno ingiusto ... alla generazione della speculazione ...

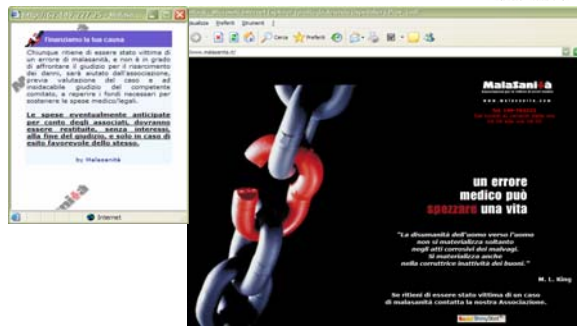



**LA GESTIONE DEL RISCHIO NEL RAPPORTO CON IL
MERCATO ASSICURATIVO**

LUCA FRANZI
Consigliere di Amministrazione

16
