



Regione Emilia Romagna
Agenzia Sanitaria Regionale
Area Governo clinico



Analisi dei sistemi e metodi per la valutazione dell'appropriatezza delle prescrizioni diagnostiche utilizzate nell'ambito del SSN

venerdì 10 novembre 2006



Attività ASR RER

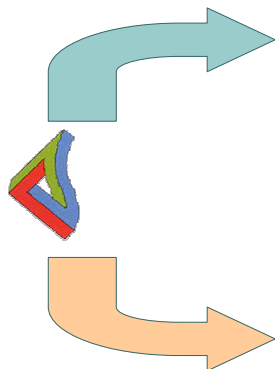

Supporto all'attività delle altre UU.OO su
linee guida EcoColorDoppler

Costruzione di un sistema di reporting
condiviso per le prestazioni di specialistica
ambulatoriale con lo scopo di fornire un
feedback informativo ai prescrittori e al
governo dell'appropriatezza della domanda.



EcoColorDoppler

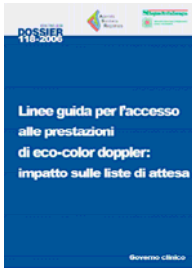

- la rilevazione delle iniziative condotte a livello aziendale ai fini dell'adozione delle linee guida per l'accesso alle prestazioni di eco-color doppler;
- la valutazione del loro impatto sui tempi di attesa, i volumi di prestazioni erogate e il numero dei pazienti in attesa di ricevere la prestazione.

<http://asr.regione.emilia-romagna.it/>



Volumi costanti



Figura 1. Serie storica mensile destagionalizzata per prestazioni di eco-color doppler

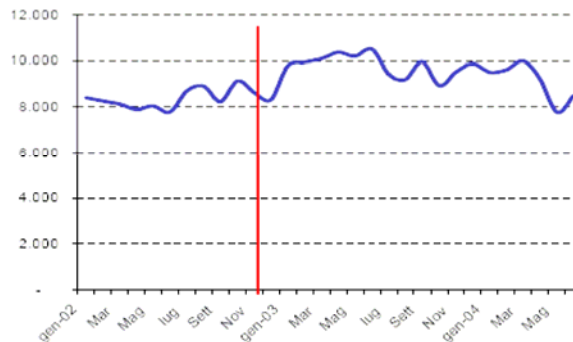

La linea verticale rappresenta il momento dell'emissione della Circolare regionale n. 16 del 17 ottobre 2002.



gg attesa ridotti



Figura 2. Serie destagionalizzata dei tempi medi di attesa per eco-color doppler. La linea verticale indica il momento della diffusione della linea guida regionale

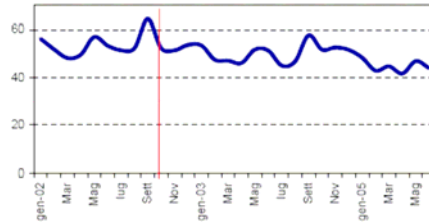

La variazione nel trend successiva alla diffusione delle linee guida è $-0,80$ su base mensile (con intervalli di confidenza compresi tra $-1,39$ e $-0,21$), corrispondente a una riduzione di $9,5$ giorni nei tempi medi di attesa su base annua.



gg attesa su singola azienda



Figura 3. Stima dell'effetto (espresso in numero di giorni su base annua) dell'adozione delle linee guida sui tempi medi di attesa per prestazioni di eco-doppler nelle singole Aziende

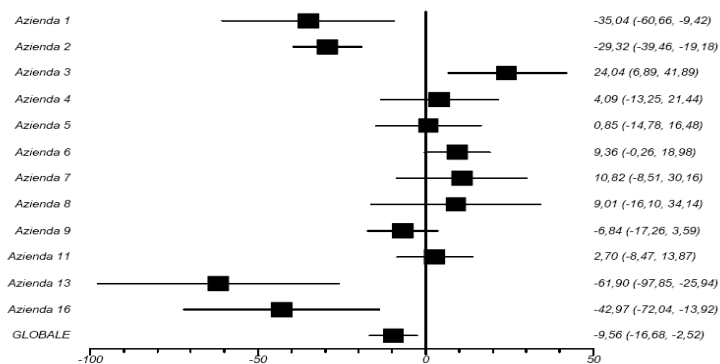



Effetto linee guida



Figura 4. Elementi del percorso di implementazione delle linee guida regionali

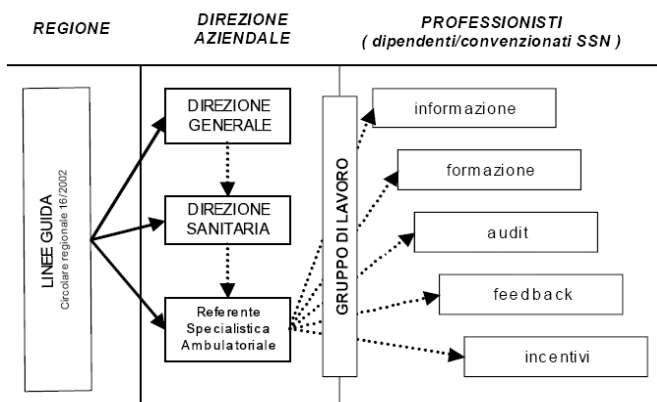

Interventi adottati



Tabella 8. Interventi promossi nelle singole Aziende per l'adozione delle linee guida per l'accesso alle prestazioni di eco-color doppler

	Gruppo di lavoro	Informazione	Formazione	Audit	Feedback	Incentivi	n. totale di iniziative
Azienda 1	X	X	X	X	X	X	6
Azienda 2		X		X	X		3
Azienda 3		X		X	X	X	4
Azienda 4	X	X	X	X		X	5
Azienda 5	X	X	X	X		X	5
Azienda 6	X	X	X	X	X		5
Azienda 7	X	X	X	X	X	X	6
Azienda 8	X			X	X	X	4
Azienda 9				X		X	2
Azienda 10		X					1
Azienda 11	X	X	X		X		4
Azienda 12	X	X			X		3
Azienda 13	X	X	X	X			4
Azienda 14		X	X		X		3
Azienda 15	X	X	X	X	X		5
Azienda 16	X	X	X	X	X	X	6
Azienda 17	X	X	X	X	X	X	6
Totale	12	15	11	13	12	9	



Effetto singole aziende



Tabella 10. Valutazione complessiva dell'impatto delle linee guida nelle 12 Aziende considerate

	Volumi	Tempi medi di attesa	Pazienti in lista	Risultato complessivo
Azienda 1	=	↓	↓	+
Azienda 2	=	↓	=	+
Azienda 3	=	↑	↑	-
Azienda 4	=	=	=	+/-
Azienda 5	=	=	=	+/-
Azienda 6	=	=	=	+/-
Azienda 7	=	=	=	+/-
Azienda 8	=	=	=	+/-
Azienda 9	↑	=	↑	non valutabile
Azienda 11	=	=	=	+/-
Azienda 13	=	↓	↓	+
Azienda 16	↓	↓	=	+

Legenda

- ↓ riduzione statisticamente significativa
- = nessuna variazione statisticamente significativa
- ↑ incremento statisticamente significativo



premessa

